

平成25年度

事業計画

収支予算

資金調達及び設備投資の見込み

公益財団法人 沖縄県学校給食会

1. 組織

(1) 役員、評議員、職員および各種委員会

●役員

評議員	理事	監事
10	7	2

●職員 ( ) 内数値は嘱託・非常勤人数

事務局長	総務課	物資課	業務課	食品検査 食育支援室
1	4	9(1)	3(1)	3(2)

●各種委員会

物資委員会	パン品質調査会	物資情報モニター
26	12	7

(2) 事務組織

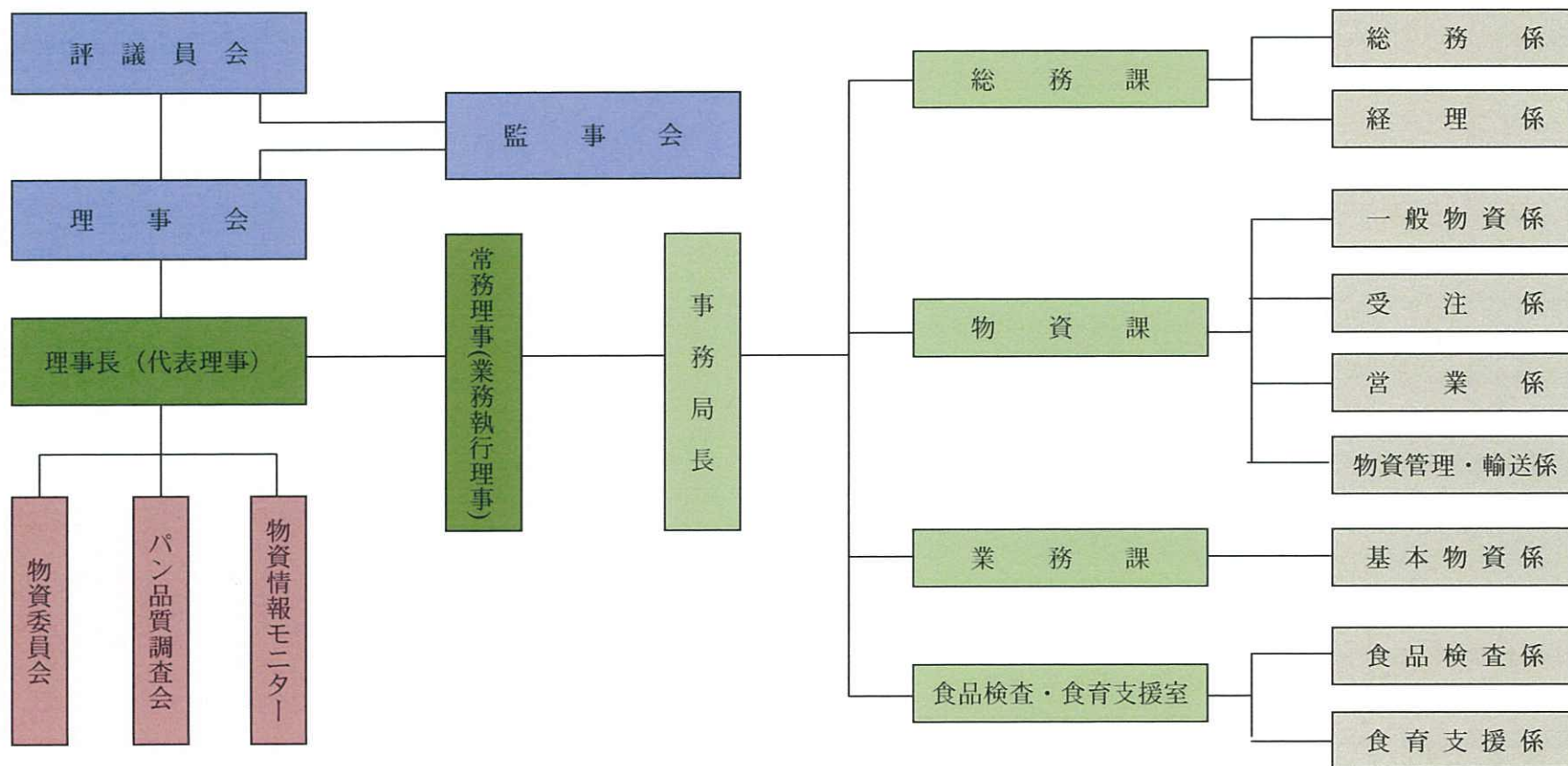

## 2. 運営方針

- (1) 本会は、学校教育活動の一環として実施される学校給食に資するため、離島及びへき地を含む沖縄全域にわたって、学校給食用物資の安定供給及び安全性の確保、食育の推進支援並びに学校給食の普及充実等に関する事業を行い、学校給食法の目的とする児童及び生徒の健全な発達に寄与する事を基本とする。
- (2) 公益財団法人として、定款に沿った公正な組織統治を確立するとともに関係法令を遵守し公益法人としての説明責任を果たすべく情報公開等に努める。
- (3) 公益財団法人としての役割と使命を自覚し『初心』に立ち返って業務を推進する。また、食の安全性、厳しい経済情勢等、学校給食事業を取り巻く環境は極めて厳しい状況が予想されるが、会の運営にあたっては事業の効率化を図るとともに執行体制の一層の合理化と健全経営を目指すものとする。

## 3. 業務運営

### (1) 学校給食用物資の適正な供給

#### ① 学校給食用米穀

- 全国農業協同組合連合会より西日本地区の自主流通米、並びにJ A沖縄より県産米を購入し一元供給する。
- ビタミン強化米を混入し毎回穀物検定を実施する、又、安全性確保のためDNA鑑定、残留農薬の検査等を行う。
- 保護者負担軽減を図るため助成措置を講ずる。

#### ② 学校給食用小麦粉

- 地元製粉業者より直接小麦粉を購入し一元供給する。
- 品質規格については国が定めた従来規格を踏襲し毎回穀物検定を実施する。

#### ③ 学校給食用脱脂粉乳

- 公益財団法人 学校給食研究改善協会より関税が免除された学校給食用脱脂粉乳を購入し供給する。

#### ④ 学校給食用牛肉

- 全国学校給食会連合会よりオーストラリア産輸入牛肉を購入し安全確認の上供給する。

⑤ 学校給食用パン・米飯・麺・牛乳

- 県が定めた『加工委託工場選定要項』等により選定された工場に製造を委託し供給する。
- 委託加工選定工場の衛生管理を指導強化すると共に、定期的に抜き取り検査を行い安全で安心できる食品の供給に努める。
- 技術講習会等を開催し製品の質向上に努める。
- 牛乳については原則として県産生乳100%を供給する。

⑥ 学校給食用一般物資

- 年3回開催する九州地区合同選定会並びに県内物資委員会において、安全、良質、低廉な物資を選定し供給する。
- 九州、中国地区共同購入の拡充を図り、安全、良質、低廉な物資を選定し供給する。
- 地場産物を活用した物資の積極導入を図る。
- 取り扱う物資は公的検査機関及び本会検査室で安全チェックを行う。
- 国が指定する17都県の原料が使用されている物資については放射能検査を実施する。

(2) 学校給食用物資の安全性確保等

- 学校給食用物資の安全性に鑑み、公的検査機関及び本会（食品検査・食育支援室）において食品検査を実施する。
- 食品検査・食育支援室の機能を活かし、物資入荷時の抜き取り検査の実施並びに関係業者の衛生指導を強化する。
- 調理場からの依頼検査の実施、並びに衛生管理上の助言を行う。
- 取扱物資の適正な保管管理、並びに流通管理の徹底に努める。

(3) 九州基幹倉庫の運営

- 九州8県、中国4県共同で九州基幹倉庫（福岡在）を運営
- 大量一括購入した物資の適正保管管理、並びにコストダウンで給食費父母負担の軽減を図る。

(4) 学校給食普及充実事業

- ① 県教育委員会等との共催事業による各種研修、講習会の開催
- ② 学校給食関係団体並びに学校給食研究指定校への助成
- ③ 学校給食調理従事者を全国学校給食調理員研究大会へ派遣
- ④ 広報、調理実技発表会献立集、関係一覧、概要等の発行



- ⑤ パンフレット、リーフレット、パネルを作成し学校・調理場等へ貸し出し
  - ⑥ 食に関する専門書及びビデオ・紙芝居等を充実させ学校・調理場等への貸し出し
  - ⑦ 琉球漆器・バイキング用セット並びに孵卵器・検査器具等の学校・調理場等への貸し出し
  - ⑧ 本会施設（会議室・調理室・図書室・食品検査室）の開放
- (5) 食育推進支援事業
- 食育シンポジウム・食と子どもの健康展・食育実践講座の開催
  - 食育関連教材等貸出
- (6) 情報の収集・提供並びに開示
- 学校給食及び食に関連する情報等を収集しホームページや広報等により提供、開示する。
- (7) 県教育委員会及び関係諸団体との連携
- 県教育委員会及び学校栄養士会、学校給食研究協議会、県農林水産部等の関係諸団体と密接な連携のもと、食育推進の支援並びに学校給食の普及充実事業を行う。
- (8) 業務の合理化等
- 配送及び荷役作業等の現業部門を外部委託し業務の合理化を図る
  - 超過勤務時間の抑制等、経費の節減に努める。
  - 環境に配慮し無駄なエネルギー消費を減らす努力をする。
- (9) 職員研修事業
- 先進県並びに関係団体・工場・産地への派遣研修・九州地区各県学校給食会若手育成会議等

## 平成25年度一般物資取扱計画

品 目	平成25年度			平成24年度	増 減
	取扱数量	買入金額	売渡金額	売渡金額	
	kg	千円	千円	千円	千円
1. 常温物資	1,154,148	501,402	561,998	563,733	▲ 1,735
2. 冷凍冷蔵物資	859,906	651,537	754,037	845,599	▲ 91,562
合 計	2,014,054	1,152,939	1,316,035	1,409,332	▲ 93,297

※ 常 温 物 資

(缶詰類、調味料類、砂糖類、ジャム類、乾物加工食品、油脂類、小麦粉製品、雑穀類、漬物類、その他)

冷 凍・冷 蔵 物 資

(野菜類、肉類、魚介類、デザート類、調理加工品、チーズ類)

## 平成25年度基本物資取扱計画

### 1. 学校数及び給食人数

区 分	ミルク給食		完 全 給 食							
	幼稚園		小学校		中学校		高校定時		合計	
	年度	校数	人員	校数	人員	校数	人員	校数	人員	
平成24年度	278	18,389	280	106,252	161	55,783	8	3,110	449	165,145
平成25年度	274	18,986	278	105,225	157	55,119	8	3,064	443	163,408
増 減	▲ 4	597	▲ 2	▲ 1,027	▲ 4	▲ 664	0	▲ 46	▲ 6	▲ 1,737

\* 特別支援学校は幼・小・中・高校に含む

但し、教員は中学校に(高等特別支援学校は高校に)含む。

\* 学校給食区分は完全給食、補食給食、ミルク給食の3種類で、補食給食は実施なし。

### 2. 基本物資取扱計画

物資 \ 年度	平成25年度	平成24年度	増 減
強力粉 (kg)	269,000	317,009	▲ 48,009
薄力粉 (kg)	16,000	17,391	▲ 1,391
麺用粉 (kg)	102,000	121,336	▲ 19,336
脱脂粉乳 (kg)	11,000	14,504	▲ 3,504
副原料 (kg)	41,000	40,976	24
玄米 (kg)	1,936,000	1,780,475	155,525
精米 (kg)	1,748,000	1,607,769	140,231
牛乳 (本)	34,046,000	33,879,166	166,834

\* 歩留まり率(0.903) × 玄米数量 = 精米数量

事業 年度	自 至	25年4月1日 26年3月31日	法人コード 法人名	A010477 公益財団法人沖縄県学校給食会
----------	--------	---------------------	--------------	---------------------------

## 資金調達及び設備投資の見込みについて

### (1) 資金調達の見込みについて

当期中における借入れの予定の有無を記載し、借入れ予定がある場合は、その借入先等を記載してください。

借入れの予定		<input type="checkbox"/>	あり	<input checked="" type="checkbox"/>	なし
事業 番号	借入先	金額		用途	

### (2) 設備投資の見込みについて

当期中における重要な設備投資(除却又は売却を含む。)の予定の有無を記載し、設備投資の予定がある場合には、その内容等を記載してください。

設備投資の予定		<input type="checkbox"/>	あり	<input checked="" type="checkbox"/>	なし
事業 番号	設備投資の内容	支出又は収入の 予定額		資金調達方法 又は取得資金の用途	